LOCALIZACIÓN GEOGRÁFICA

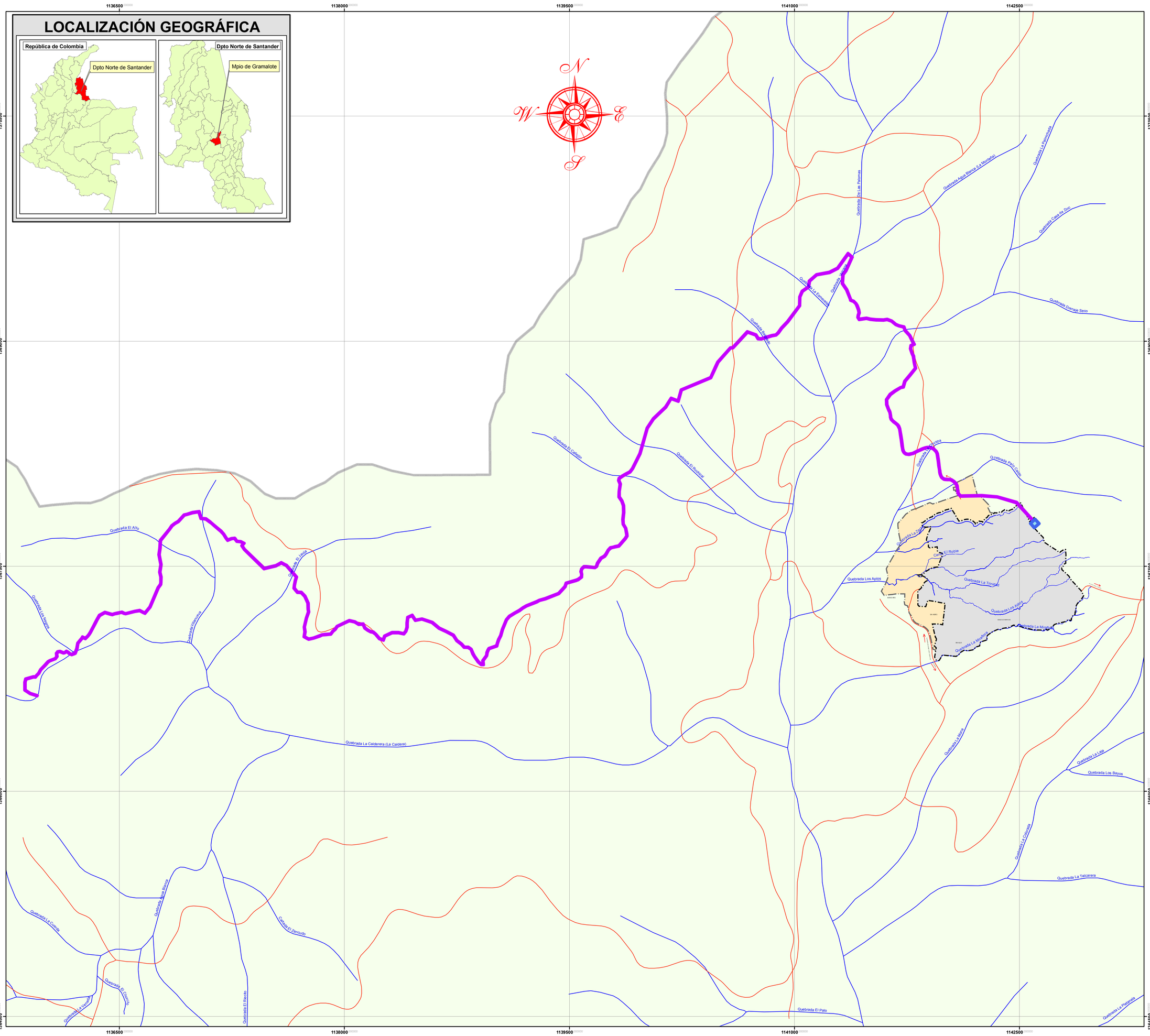

Fondo Adaptación

PROSPERIDAD PARA TODOS

ALCALDIA MUNICIPAL DE GRAMALOTE

SISTEMA DE COORDENADAS

Sistema Proyección Cartesianas: SIRGAS
Proyección: Transverse Mercator
Meridiano Central:-74,077507916
Latitud de Origen: 4,596200416
Falso Este: 1000000,00000000
Falso Norte: 1000000,00000000
Sistema de Coordenadas Geográficas:
GCS_MAGNA_BOGOTÁ

CONVENCIONES

- PERÍMETRO URBANO
- PERÍMETRO DE EXPANSIÓN
- CUERPO HÍDRICO

LEYENDA

- P T A P
- EJE RED

CONTENIDO:

SUBSISTEMA DE ACUEDUCTO GENERAL

PLANO N°: **27**

"Acuerdo Municipal No. _____ de 2.014"

ALCALDÍA MUNICIPAL
MUNICIPIO DE GRAMALOTE

SONIA ALEJANDRA RODRÍGUEZ TORRENTE
ALCALDESA MUNICIPIO DE GRAMALOTE:

ELEAZAR RODRÍGUEZ RAMÍREZ
PRESIDENTE CONCEJO MUNICIPAL

PROYECTO DE DISEÑO URBANO-PAISAJÍSTICO ESTUDIOS AMBIENTALES MODIFICACIÓN EOT, ESTUDIOS Y DISEÑOS DE INFRAESTRUCTURA PARA EL NUEVO CASCO URBANO DE GRAMALOTE CONTRATO N° 165/2013

ELABORÓ:
PROEZA CONSULTORES S.A.S
CÁMARA DE COMERCIO DE CÚCUTA

ESCALA: 1:10.000

0 85 170 340 510 680 Meters

FECHA: Octubre de 2014